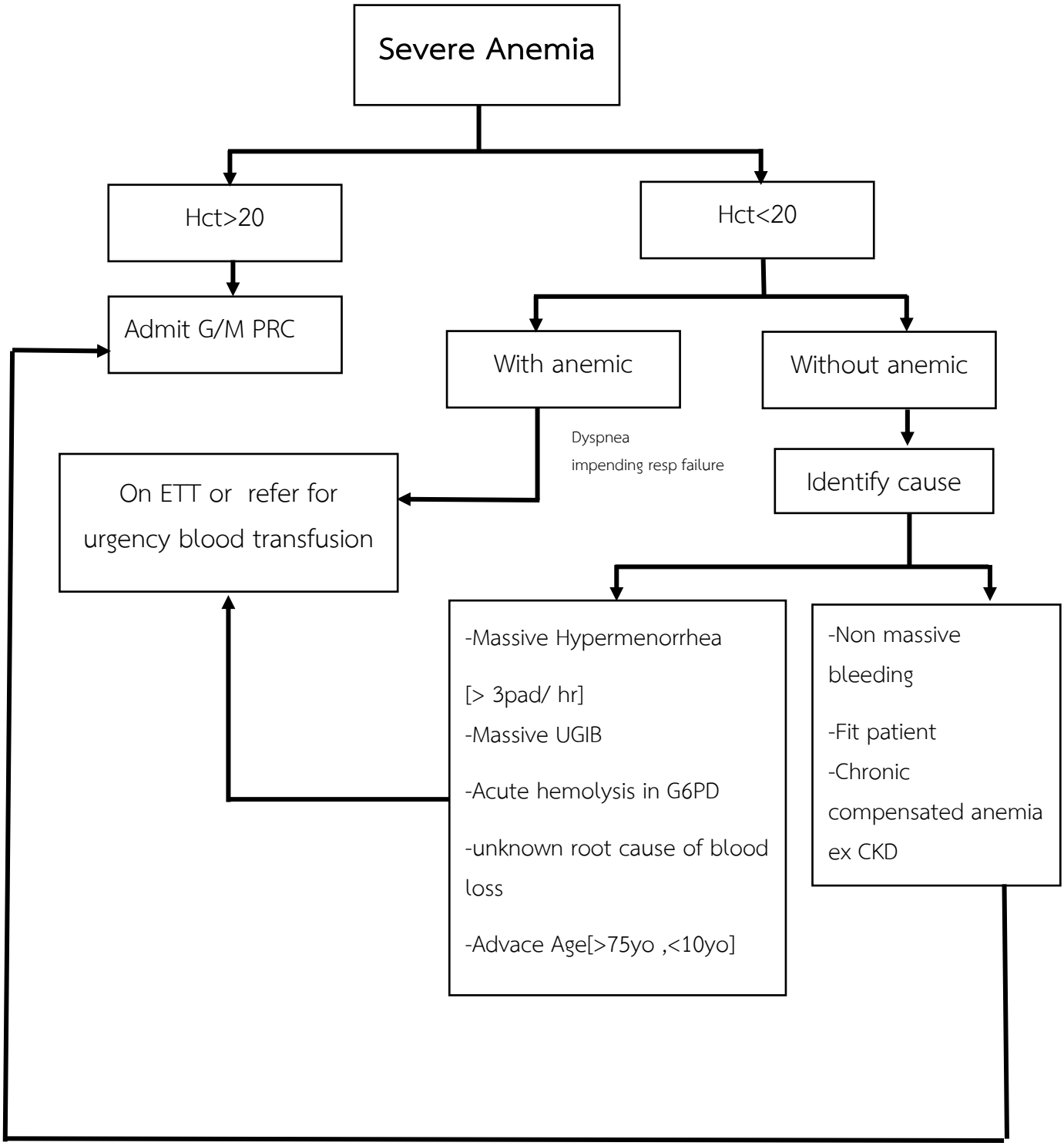

แนวทางการดูแลผู้ป่วยภาวะซีดรุนแรง โรงพยาบาลป่าพะยอม

ปรับปรุงล่าสุด 23/7/63 โดย พญ.ธัญลักษณ์ คงฤทธิ์